

EXPRESSION PLANE, VOLUME ET COULEURS

Envisagés comme des espaces de découvertes, ces ateliers proposent une approche des différentes techniques plastiques du dessin au modelage, de la vidéo au film d'animation. La visite d'expositions et la rencontre avec des artistes favorisent l'ouverture vers la création contemporaine.

MERCREDI	10h00 à 11h30	01	5 à 6 ans	Ludovic Linard
		02	7 à 10 ans	Virginie Dubois
MERCREDI	14h00 à 15h30	03	6 à 8 ans	Ludovic Linard
		04	8 à 10 ans	Virginie Dubois
		05	10 à 12 ans	Amélie Cazin
MERCREDI	15h45 à 17h15	06	10 à 12 ans	Amélie Cazin

NOUVEAU!

L'IMAGE ANIMÉE

Cet atelier propose par la découverte et la mise en pratique de techniques diverses (dessin, photo, vidéo, modelage...) et parfois même du bricolage, de fabriquer des images jusqu'à ce qu'elles s'animent (réalisation de petits films d'animation).

MERCREDI	15h45 à 17h15	07	12 à 14 ans	Ludovic Linard
----------	---------------	----	-------------	----------------

NOUVEAU!

EXPRESSION DESSIN AUTOUR DU CARNET...

Observer, analyser, tracer, composer, proportionner, croquer, esquisser, visiter, explorer, exprimer, expérimenter, imaginer, créer, projeter, par le biais du dessin... dans et hors les murs.

MERCREDI	17h30 à 19h00	08	12 à 14 ans	Amélie Cazin
----------	---------------	----	-------------	--------------

ARTS PLASTIQUES ET RELAXATION

Cet atelier propose un petit temps d'expression corporelle basée sur la conscience spatiale et l'écoute des perceptions. Il permet à l'enfant de se centrer, de se détendre et de s'ouvrir à son potentiel créatif. Il lui sera ensuite proposé de s'initier et de s'exprimer au travers des pratiques plastiques variées (peinture, dessin, volume, vidéo, photographie...).

MERCREDI	15h45 à 17h15	09	8 à 10 ans	Virginie Dubois
----------	---------------	----	------------	-----------------

DÉCOUVERTE DES ARTS PLASTIQUES (Antenne de l'EMA au Chemin Vert)

Cet atelier vise à développer une pratique des arts plastiques régulière au sein du quartier. Il se propose également de travailler avec des intervenants extérieurs (plasticiens, vidéastes, urbanistes, musiciens...) en collaboration avec les partenaires du territoire (Carré Sam, médiathèque du Sandettie...). Un atelier aux portes grandes ouvertes!

MERCREDI	14h00 à 15h30	10	7 à 11 ans	Pascal Hauteccœur
----------	---------------	----	------------	-------------------

DÉCOUVERTE DES ARTS PLASTIQUES

Une approche des arts plastiques sous plusieurs formes : dessin, peinture, volume, animation... votre enfant s'ouvrira à de multiples univers plastiques.

SAMEDI	10h00 à 11h30	11	5 à 6 ans	Ludovic Linard
SAMEDI	14h00 à 15h30	12	6 à 8 ans	Ludovic Linard
SAMEDI	15h45 à 17h15	13	8 à 10 ans	Ludovic Linard

ATELIER, COULEUR ET NOUVEAUX MÉDIUMS

Cet atelier propose une exploration amusée et colorée de différents médiums : dessin, modelage, peinture, vidéo, encre, animation. Tous les sens peuvent être (r)éveillés! Dans des projets personnels ou collectifs, l'élève va développer sa créativité, son plaisir de découvrir, son habileté technique, son regard sur l'art et sur l'autre.

SAMEDI	10h00 à 11h30	14	10 à 12 ans	Julie Brianti
SAMEDI	14h00 à 15h30	15	8 à 10 ans	Julie Brianti

EXPRESSION PLASTIQUE ET LUDIQUE (avec rencontre parents/enfants)

Dans un esprit de découverte et d'expérimentation, cet atelier proposera ponctuellement des séances auxquelles les parents seront invités à participer (1 fois/trimestre)... une autre manière de partager le goût de l'art avec ses enfants!

SAMEDI	10h00 à 11h30	16	5 à 6 ans	Amélie Cazin
--------	---------------	----	-----------	--------------

WEEK-END ET AVENTURES PLASTIQUES

Atelier où la forme et la couleur gardent toute leur place. Avec la possibilité de mettre au point sa propre démarche et d'apprendre à mener un projet personnel.

SAMEDI	15h45 à 17h15	17	12 à 14 ans	Pascal Hauteccœur
--------	---------------	----	-------------	-------------------

Enfants de 5 à 14 ans



L'IMAGE QUI RACONTE

Cet atelier privilégie l'expression plastique et la rencontre avec les mots. Construire une histoire dessinée, écrire des images, illustrer, photographier, réaliser son livre... L'avantage du dessin, c'est qu'on ne peut pas faire de fautes d'orthographe!

SAMEDI	10h00 à 11h30	18	7 à 10 ans	Pascal Hauteœur
SAMEDI	14h00 à 15h30	19	10 à 12 ans	Pascal Hauteœur

L'IMAGE DANS TOUS SES ÉTATS

D'une simple image peut naître un monde en mouvement. L'expérimentation sera au cœur de cet atelier où l'apprentissage de la photo, de la vidéo et l'utilisation du son associés à des techniques plus traditionnelles (dessin, peinture...) permettront de mieux appréhender ces nouveaux médiums.

SAMEDI	10h00 à 11h30	20	12 à 14 ans	Jean-Philippe Martin
---------------	---------------	----	--------------------	----------------------

NOUVEAU!

ATELIER CERAMIQUE

Nous partons à la découverte des espaces et des couleurs, les mains dans la terre. Au fil des séances, avec l'argile, les enfants acquièrent les notions de construction des volumes. La céramique est prétexte de création. Elle offre aux enfants les moyens de donner rapidement du volume à leur imagination.

MERCREDI	14h00 à 15h30	21	9 à 12 ans	Lana Ruellan
-----------------	---------------	----	-------------------	--------------

ATELIER DE SCULPTURE COLORÉE

Nous partons à la découverte des espaces et des couleurs. Au fil des séances, par le dessin et la sculpture, les enfants acquièrent les notions de construction des volumes. Le papier, le carton, le plâtre, et surtout la céramique sont nos prétextes de création. Ils offrent aux enfants les moyens de donner rapidement du volume à leur imagination.

MERCREDI	15h45 à 17h15	22	12 à 14 ans	Lana Ruellan
-----------------	---------------	----	--------------------	--------------

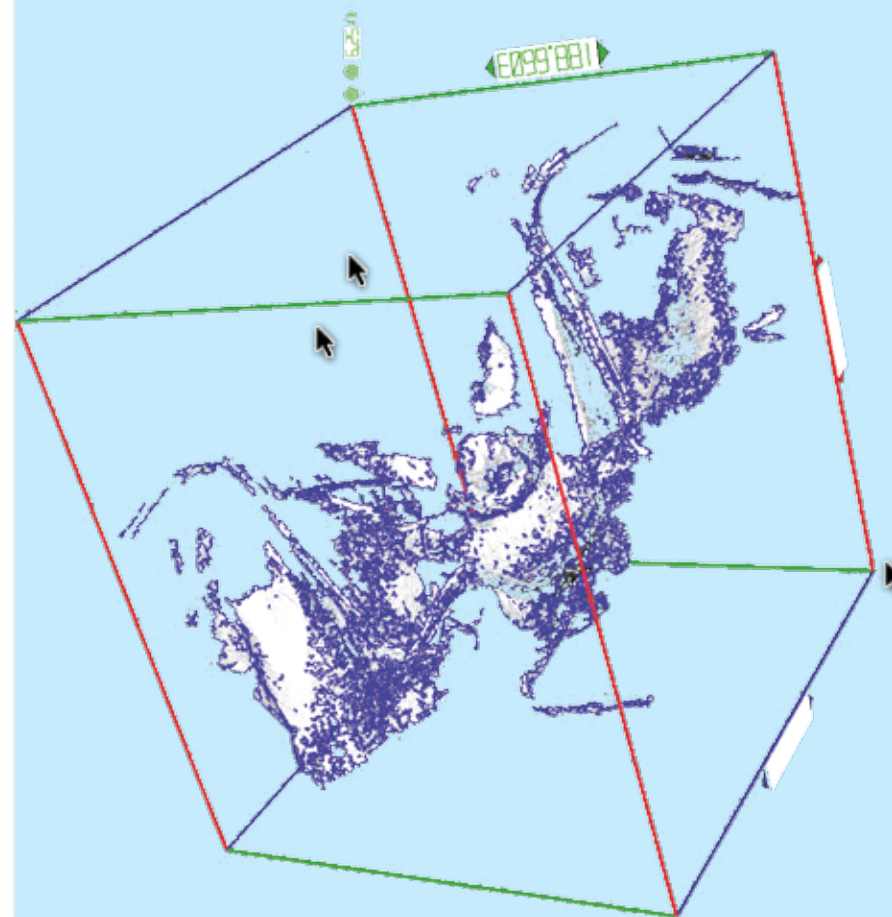



C'est une équipe :
Direction administrative et
 pédagogique
 Marie-José Gilbert

Secrétariat/Communication
 Eve Dubos
 Angel Louis

Coordination pédagogique
 et médiation culturelle
 Julie Brianti

Equipe pédagogique
 Julie Brianti
 Amélie Cazin
 David Delcloque
 Virginie Dubois
 Pascal Hauteœur
 Philippe Maniere
 Lana Ruellan
 Jean-Philippe Martin
 Ludovic Linard

Equipe technique
 /Entretien
 Logan Gay
 Nadine Turpin



DES TEMPS DE MÉDIATION :

L'art se découvre et se partage ! Notre regard, notre curiosité et notre sensibilité se développent... le temps d'une rencontre « réelle » avec les œuvres. L'EMA propose des médiations d'expositions qui participent de l'offre pédagogique des ateliers enfants, adolescents, et adultes. Ces temps de visite et d'échange sensibilisent les élèves au langage de l'art et à ses enjeux. Voilà pour goûter pleinement à la richesse de notre programmation !

DES MANIFESTATIONS CULTURELLES :

- Des ateliers pour les enfants de 6 à 12 ans pendant les vacances scolaires
- Des expositions d'artistes contemporains durant toute l'année
- Des temps de rencontre avec des artistes, des conférences, des ateliers/workshops
- Des partenariats avec les institutions culturelles du territoire (visites d'exposition...)

DES AMBASSADEURS :

Tout au long de l'année, l'association SABA (Société des Amis des Beaux-Arts) vous propose également de nombreuses activités en lien avec l'Ecole d'arts (voyages, expos...) et l'actualité artistique.

N'hésitez pas à vous adresser au secrétariat pour de plus amples renseignements !

ET DES PARTENAIRES :

Le Quadrant, réseau des bibliothèques (Bibliothèque Les Annonciades, Médiathèque du Sandettie), Service Ville d'Art et d'Histoire, Musée, Service Archéologie, Archives Municipales, Service Education, Service Petite Enfance, Centre social du Déroit, Maison du Projet, Programme de Réussite Educative (PRE), Education Loisirs Promotion (ELP) de la ville de Boulogne [°]/M, le Centre de la Mer Nausicaa et le Musée de la céramique de Desvres.

Education Nationale, Communauté d'Agglomération du Boulonnais, Centre hospitalier de Boulogne [°]/M, ESAT Les Balouettes d'Etaples, Collège Langevin – Classe relai, Cinéma Les Stars de Boulogne [°]/M, Ecole d'arts du Calais, Fonds Régional d'Art Contemporain (FRAC) Grand Large haut-de-France, Association Welchrome, association Artconnexion, Saison Vidéo.

L'EMA bénéficie du soutien du Conseil Départemental du Pas-de-Calais et de la Ville de Boulogne [°]/M.



ENFANTS/ADOLESCENTS :

Pour un atelier

Boulonnais 35.00 € pour l'année

Extérieur.....45.00 € pour l'année + 75.00 € par trimestre

Pour un atelier supplémentaire

Boulonnais 35.00 € pour l'année

Extérieur 45.00 € pour l'année + 23.00 € par trimestre

ADULTES :

Pour un atelier

Boulonnais40.00 € pour l'année

Extérieur..... 50.00 € pour l'année + 75.00 € par trimestre

Pour un atelier supplémentaire

Boulonnais 40.00 € pour l'année

Extérieur 50.00 € pour l'année + 29.00 € par trimestre

Tickets Loisirs acceptés

Une participation est demandée pour les fournitures des ateliers gravure, sculpture et céramique et photographie argentique. Elle est payée en même temps que les droits d'inscription et non remboursable :

fournitures Atelier céramique 35.00 € supplémentaire

fournitures Atelier Sculpture/Gravure..... 25.00 € supplémentaire

fournitures Atelier Photographie argentique..... 30.00 € supplémentaire

Le droit d'inscription annuel n'est en aucun cas remboursable et tout trimestre entamé est dû.

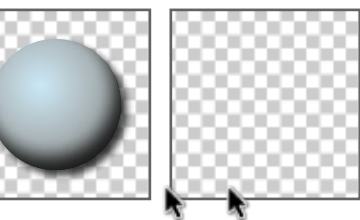

INSCRIPTION :

Le montant des droits est fixé par décision du Conseil Municipal. • Chaque élève, (un mineur sera représenté par son père ou sa mère ou à défaut par son tuteur), contracte en s'inscrivant l'engagement de suivre régulièrement les cours. • Le contrat d'enseignement est un engagement pour une année. Toute défection devra être signalée par courrier daté et adressé à la Direction de l'Ecole Municipale d'Arts et après avoir rempli le formulaire ad hoc auprès du secrétariat. En l'absence de traces écrites, l'inscription sera toujours valide et le trimestre devra être acquitté pour les élèves n'habitant pas Boulogne-sur-Mer. • Le droit d'inscription annuel n'est en aucun cas remboursable et chaque trimestre entamé est dû. • Chaque changement d'atelier en cours d'année ne peut s'opérer que sur l'accord de la Direction. • Pour les mineurs, toute absence doit être justifiée. • Chaque élève inscrit aura droit à sa carte de pratiquant pour l'année en cours. Cette carte lui donnera notamment un accès gratuit ou réduit à certains musées.

SCOLARITE ET DISCIPLINE :

Une liste de matériel est fixée au début de chaque année. Les pratiquants adultes doivent se munir du matériel nécessaire annoncé par l'enseignant en début d'année. • Le matériel pédagogique de l'Ecole est la propriété de la ville de Boulogne-sur-Mer. Ainsi, seul l'enseignant est responsable de l'utilisation des matières premières et / ou des outils de travail pour le pratiquant. • Les ateliers sont construits non seulement autour d'un apprentissage technique et du développement d'un travail personnel, mais ils sont également articulés autour de rencontres avec des artistes et la visite d'expositions de l'EMA. Ces moments font partie intégrante du projet pédagogique des enseignants et de leurs ateliers. • Les élèves sont accueillis au maximum 15 minutes avant le cours. Les enfants de moins de 8 ans sont présentés et directement récupérés à la porte de la classe. Il est demandé aux parents d'être ponctuels pour récupérer leurs enfants. En déposant leurs enfants, les parents s'assureront que le cours a bien lieu en consultant le panneau d'information prévu à cet effet ou en s'informant auprès du secrétariat.

ASSURANCE :

Chaque élève doit être assuré et fournira si nécessaire une attestation d'assurance extra-scolaire. • La ville de Boulogne-sur-Mer n'est pas responsable en cas de vol des effets personnels des élèves.

DIVERS :

Tous les travaux réalisés au sein de l'école sont susceptibles d'être utilisés (communication, valorisation, etc.). À ce titre, l'élève concède ses droits à l'image à la ville de Boulogne-sur-Mer.

Pour toute inscription, merci de vous munir de :

- votre taxe d'habitation (uniquement pour les résidents boulonnais)
- 2 photographies d'identité

